

NATURPLEJE – PRIORITERET EFTER NATURVÆRDI



Natur & Miljø d. 8. juni 2016
Heidi Buur Holbeck

DE GODE NYHEDER FØRST....

- KONKLUSIONER FRA 12 BEDRIFTSBESØG HOS NATURPLEJERE

- Naturplejere tror på fremtiden
- Det er muligt at tjene penge som naturplejer
- Men det kræver mange timers arbejde, god management, snilde og ikke mindst flair og indsigt i tilskudsmulighederne for at optimere indtjeningen



FOKUS PÅ KVALITET OG DEN GODE HISTORIE



PENGE AT TJENE PÅ NATURPLEJE

- Økonomi i naturplejen kommer med fokus på god management – optimering af indsatsen
- Pengene tjenes på tilskud og kød
- Tilskuddet udgør ca. 50 pct. af indtjeningen



KUN TILSKUD TIL DE MEST VÆRDIFULDE NATURAREALER

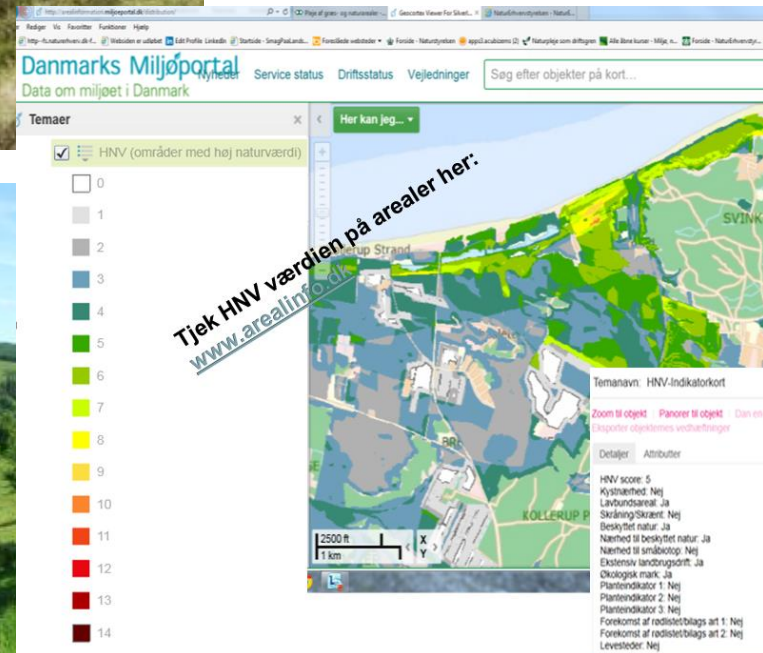

TILSKUD TIL PLEJE AF GRÆS- OG NATURAREALER

Arealer med Grundbetaling

Forpligtigelse	Tilskud
Slæt	850 kr. pr. ha
Afgræsning	1.650 kr. pr. ha

Arealer uden Grundbetaling

Forpligtigelse	Tilskud
Slæt	1.050 kr. pr. ha
Afgræsning	2.600 kr. pr. ha

TILSKUD TIL PLEJE AF GRÆS- OG NATURAREALER 2015 OG FREM

**Plejeindsatsen er blevet mere målrettet -
Kun tilskud til arealer med høj naturværdis**

Natura 2000

- I de særligt udpegede Natura 2000 områder (min. 50 pct.)
- I Natura 2000, hvor min. 90 pct. er gentegning af tilsagn

Uden for Natura 2000

- Arealer med en høj naturværdis (HNV score på 5 og mere)

I hele landet

- Arealer som er med i vådområdeprojekt (inden for og uden for Natura 2000)



Foto: Heidi Buur Holbeck

REKORD STORT ANTAL ANSØGERE TIL PLEJE AF GRÆS- OG NATURAREALER I 2015

Antal ansøgere

- Der var i alt ca. 3.000 ansøgere. Der blev søgt for 60 mio. kr. mere, end der er til rådighed (250 mio. kr.)

Prioriteringsgruppe 1

- Alle marker i den særlige Natura 2000 udpegning fik tilsagn = ca. 19.700 ha.

Prioriteringsgruppe 2

- Alle marker udenfor Natura 2000 med HNV-værdi 6 og derover fik tilsagn, i alt ca. 8.200 ha.
- Marker med HNV = 5 fik kun tilsagn, hvis de var større end ca. 12 ha, i alt ca. 500 ha. Afslag til ca. 4.900 ha.

Prioriteringsgruppe 3

- Gentegninger i Natura 2000 udenfor den særlige udpegning alle fik afslag, i alt ca. 1.100 ha.

Prioriteringsgruppe 4

- Arealer i vådområdeprojekter alle fik afslag, i alt 600 ha.

Samlet antal tilsagn i 2015 = 28.400 ha

Samlet antal afslag = 6.600 ha

HVOR MANGE PENGE ER DER TIL NATURPLEJE FREMOVER?

Udløbsanalyse plejegræs 2015-19	2015	2016	2017	2018	2019*
Afsatte midler, mio. kr.	250	130	190	180	243
I alt tilsagn der udløber (ha)	17.211	3.357	13.254	17.024	18.193
Særligt udpegede Natura 2000 områder (ha*)	12.050	2.149	8.163	9.999	10.245

- Det er ikke alle udløbne tilsagn, der vil kunne gentegne med den ny målretning af ordningen.
- Der vil mangle midler til naturpleje fremover!
- Hvis der mangler midler til Økologisk arealtilskud, kan der hentes midler fra 'pleje af græs- og naturarealer'.

*Analysen for 2019 indeholder ikke de tilsagn der blev indgået i 2015 med tilbagevirkende kraft til 2014.

Kilde: NaturErhvervstyrelsen

DE SÆRLIGE UDPEGEDE NATURA 2000 OMRÅDER

- Særligt udpegede områder udgør ca. 160.000 ha – har 1. prioritet
- Opdatering af de særlige udpegning arealer i oktober 2015. Gav brutto ca. 3.000 nye ha til ansøgningsrunden i 2016, men nogle arealer blev også taget ud af udpegningen
- Hård prioritering

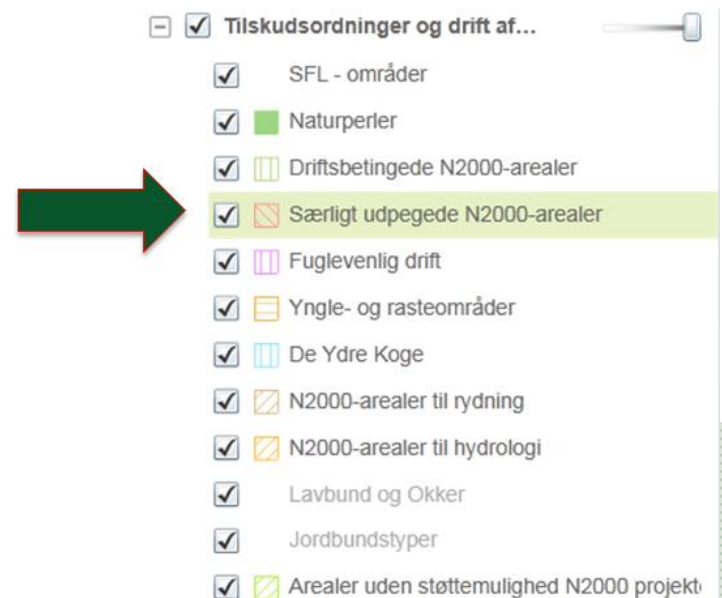

NATURA 2000 – UDEN FOR DE SÆRLIGE UDPEGNINGER

- Ingen tilskud til naturpleje på nye arealer
- Kun ved gentegning – her 3. prioritet
- HNV scoren tæller ikke her
- Dvs. der kan være arealer med en høj HNV score, som ikke kan opnå tilskud.....
- Vi håber på at HNV score kan tælle med inden for Natura 2000 fra 2017



HIGH NATURE VALUE ALLE LYSÅBNE AREALER VURDERES UD FRA 14 FORSKELLIGE PARAMETRE OG TILDELES EN SCORE FRA 0 – 13 UD FRA FØLGENDE KRITERIER

- Kystnærhed
- Lavbundsareal
- Skråning/Skrænt
- Beskyttet natur
- Nærhed til beskyttet natur
- Nærhed til småbiotop
- Ekstensiv landbrugsdrift
- Økologisk mark
- Planteindikator 1
- Planteindikator 2
- Planteindikator 3
- Forekomst af rødlistet/bilags art 1
- Forekomst af rødlistet/bilags art 2
- Forekomst af rødlistet/bilags art 2

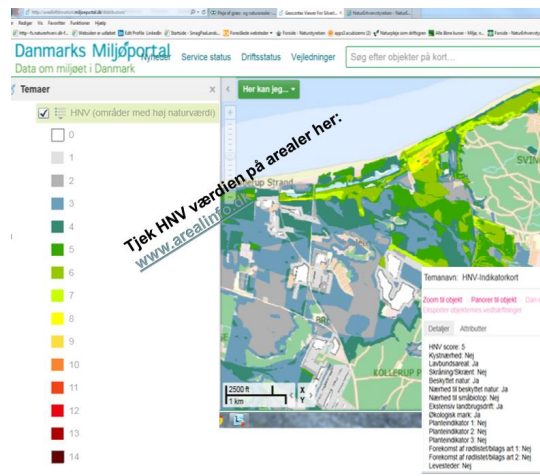

PLANTEINDIKATORER

Planteindikatorer 1, 2 og 3 er baseret på beregning af en artsmiddelscore for planteregistreringer.

Hver planteart tildeles en score fra -1 til 7

Videnskabeligt navn	Dansk navn	Lysåben	skov
<i>Abies alba</i>	almindelig ædelgran	-1	-1
<i>Abies nordmanniana</i>	nordmannsgran	-1	-1
<i>Acer campestre</i>	navr	3	5
<i>Acer platanoides</i>	spids-løn	1	4
<i>Acer pseudoplatanus</i>	ahorn	1	1
<i>Achillea millefolium</i>	almindelig røllike	3	3
<i>Achillea millefolium</i> ssp. <i>lanulosa</i>		3	4
<i>Achillea millefolium</i> ssp. <i>millefolium</i>	Almindelig røllike, hovedunde- rart	3	3
<i>Achillea ptarmica</i>	nyse-røllike	3	3
<i>Acorus calamus</i>	kalmus	0	0
<i>Actaea spicata</i>	druemunke	5	5
<i>Adoxa moschatellina</i>	desmerurt	3	3
<i>Aegopodium podagraria</i>	skvalderkål	0	0
<i>Aesculus hippocastanum</i>	hestekastanie	0	0
<i>Aethusa cynapium</i>	hundepersille	0	0
<i>Agrimonia eupatoria</i>	almindelig agermåne	3	3
<i>Agrimonia procera</i>	vellugtende agermåne	3	3
<i>Agrostis canina</i>	hundehvene	4	4
<i>Agrostis capillaris</i>	almindelig hvene	3	3
<i>Agrostis gigantea</i>	stortoppet hvene	2	2
<i>Agrostis stolonifera</i>	krybhvene	3	3
<i>Agrostis stolonifera</i> var. <i>maritima</i>	klit-hvene	6	6

RØDLISTEDE OG BILAGS ARTER

- Der medtages arter anført på Habitatdirektivets Bilag II og Bilag IV, eller arter anført som rødlistet i kategorierne:
 - RE: Forsvundet
 - CR: Kritisk truet
 - EN: Moderat truet
 - VU: Sårbar
 - NT: Næsten truet



HNV SCORE

- Der er landsdækkende udpeget 302.000 ha med HNV score på 5 og derover
- 160.000 ha er udenfor Natura 2000
- 142.000 ha er indenfor N2000



HNV SCORE



Arealfordeling for nøgle-delindikatorer:

	Area Kha 2014	Area Kha 2015	Area Kha 2016
Beskyttet natur	348	372	374
Ekstensiv drift	201	400	405
Plantetal 1	135	180	197
plantetal 2	82	120	125
plantetal 3	40	69	71
Rødliste / bilag, mindst 1 art	122	158	169
Rødliste / bilag, mindst 2 arter	0	95	105
Rødliste / bilag, mindst 4 arter	13	45	54

Den store stigning i ekstensive arealer skyldes, at der fra 2015 blev givet point til arealer, som ikke har nogen drift. Det hæver scoren for alle de § 3 arealer, som ikke er i drift, fx en del af hederne m.m.

Kilde: Aau

VED LANDMANDEN HVILKEN NATUR HAN PLEJER?

- Naturplejerne har interesse for naturen.
- De fleste har et godt samarbejde med kommunen/Naturstyrelsen, men kun få ved, hvilke planer og dyr der er på deres arealer. Hovedparten gør ikke.
- Behov for at styrke informationen til naturplejerne og arter. HNV giver et incitament

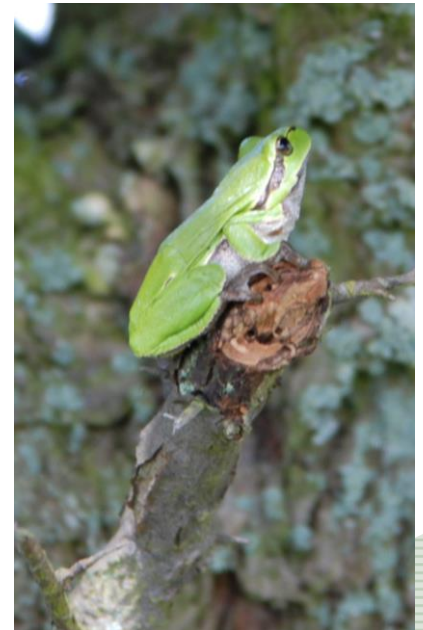
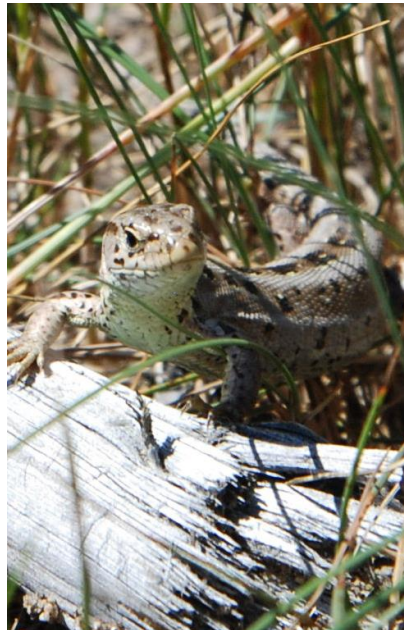

BELØNNING FOR GOD NATUR

- Den nye prioritering betyder, at det er en fordel at have gode naturarealer og sjældne arter.
- Naturplejerne går efter arealer med tilskud – dvs. de mest værdifulde arealer bliver plejet.
- Men det giver også større usikkerhed for landmændene, når de ikke ved, om de kan opnå tilskud til arealerne.



HNV KAN MEDFØRE AFGRÆSNING AF STØRRE SAMMENHÆNGENDE AREALER

- Den højeste HNV-værdi gælder for hele marken (mindst 0,1 ha)
- Muligt at overføre høj HNV-værdi til nabomarker, hvis markerne er naturligt sammenhængende

Eksempel:

En naturligt sammenhængende mark er opdelt i to forskellige markblokke og derfor to marker. Arealet med den højeste HNV-værdi kan gælde for begge marker.

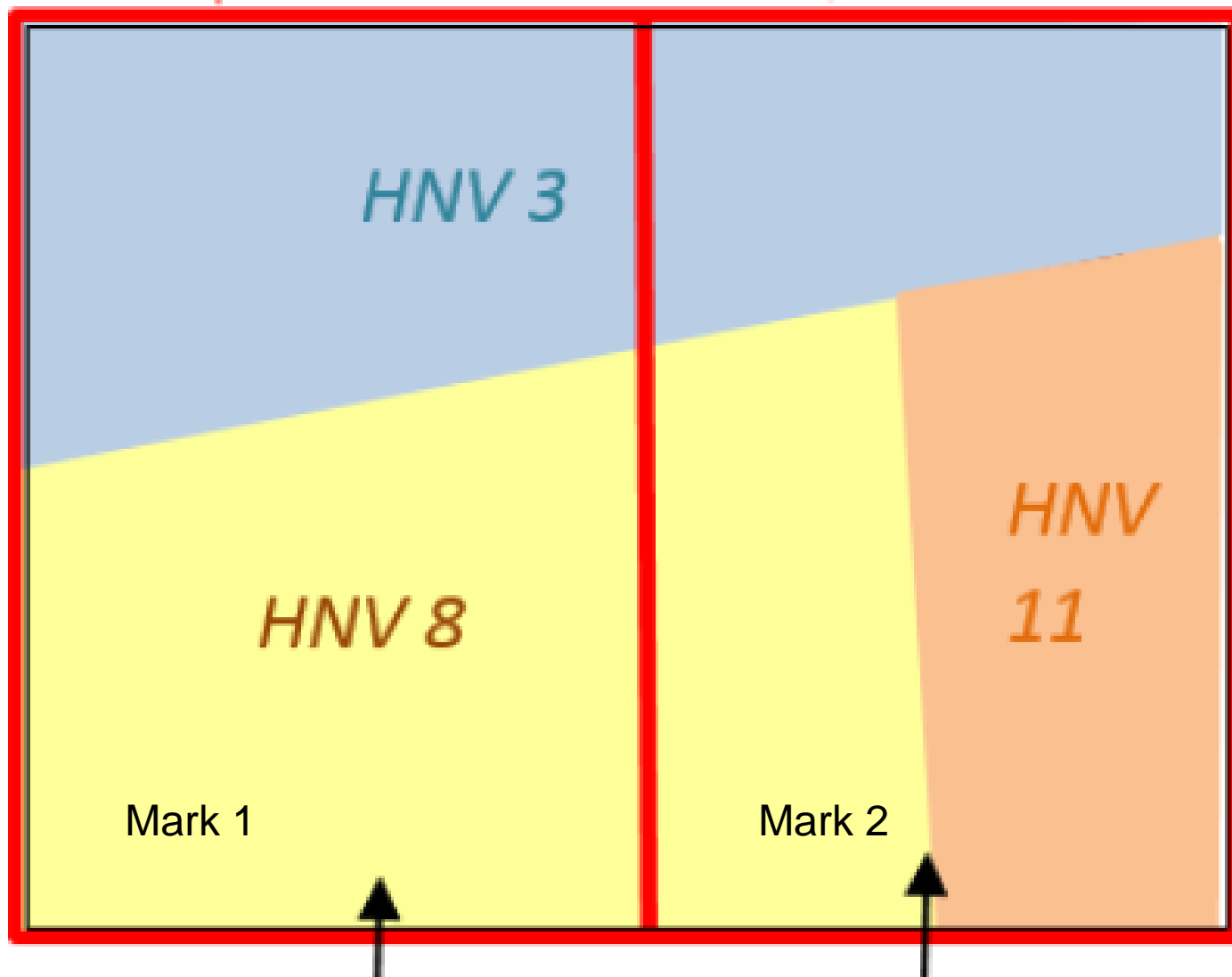

Mark 1 og mark 2 er naturligt sammenhængende. Den højeste HNV score gælder for begge marker.

KOMMUNERNES FOKUS PÅ HNV



- 21 kommuner spurgt i efteråret 2015
- Kommunerne har endnu ikke oplevet den store efterspørgsel fra landmænd på at få opdateret HNV scoren for deres arealer. Derfor er en indsats for at højne arealernes HNV score endnu ikke højt prioriteret i kommunerne.
- 8 kommuner har slet ikke fået henvendelser fra landmænd
- 13 kommuner har fået enkelte forespørgsler, heraf har kun 3 kommuner fået op til 10 henvendelser hver
- 13 kommuner har endnu ikke valgt at prioritere opgaven, hvorimod 8 har fået opdateret HNV-kortet i forbindelse med besigtigelse af kommunernes egne § 3 arealer.
- Ingen af kommunerne har nogen fast procedure for, hvordan de håndterer en henvendelse fra en landmand, som ønsker at få sit areal opdateret i HNV-kortet.

BØR PLANTEREGISTRERINGER PRIORITERES?

- Billig indsats fra kommunen for at sikre naturpleje af værdifulde arealer?



FOKUS HOS KOMMUNEN?

Få mere viden om natur og tilskud

Formålet med at registrere naturen er at højne arealernes naturværdi – den såkaldte HNV-værdi. Vordingborg Kommune er klar med tilbud til lodsejerne.

NATURPLEJE Vordingborg Kommune ønsker i samarbejde med landbruget at øge mulighederne, for at kommunens lodsejere kan få tilskud til naturpleje. Derfor tilbyder kommunen gratis at lade en naturkonsulent registrere natur på din ejendom i perioden 1. juni til 15. august.

- Jeg håber, at lodsejerne i Vordingborg kommune vil tage imod dette tilbud, lyder det fra teknik- og miljøudvalgsformand Thomas Christfort (C), der tilføjer:

- Det er vigtigt, at lodsejere kan modtage de naturplejetilskud, som naturarealerne er berettiget til, og at vi derigennem kan sikre kommunens vigtigste naturområder.

Mere naturværdi

Formålet med at registrere naturen er at højne arealernes naturværdi – den såkaldte HNV-værdi.

NaturErhvervsstyrelsen har udarbejdet et kort over værdien af danske naturarealer – HNV-kortet. Kortet bruges til at målrette tilskud til naturpleje med afgræsning eller høslet til de arealer, der har den højeste naturværdi.

Jo højere HNV-værdi et areal har jo større sandsynlighed for tilskud. HNV-kortet anvendes dog kun til prioritering på § 3-arealer udenfor Natura 2000-områder. Landbrugets rådgivningscenter Seges har vurderet, at i 2015 fik 5.000 hektar naturarealer afslag på ansøgning om naturpleje som følge af for lav HNV-værdi.

Spredte registreringer

HNV-værdien kan forøges, hvis naturarealerne er levested for sjældne planter og truede arter. Vordingborg Kommune har kun spredte registreringer af Leks. padder. Et besøg af en naturkonsulent vil derfor ofte kunne medføre en højere HNV-værdi og derved forøge lodsejernes mulighed for tilskud til naturpleje, lyder det fra kommunen.

Hvis man ønsker at få besøg, skal man kontakte Vordingborg Kommune senest 10. juni.



Kun kommuner kan indrapportere plantedata

HNV SCORE - AREALFORDELING

Fordeling af HNV-medianscoreværdier for alle §3 arealer og hhv. §3-eng og heder

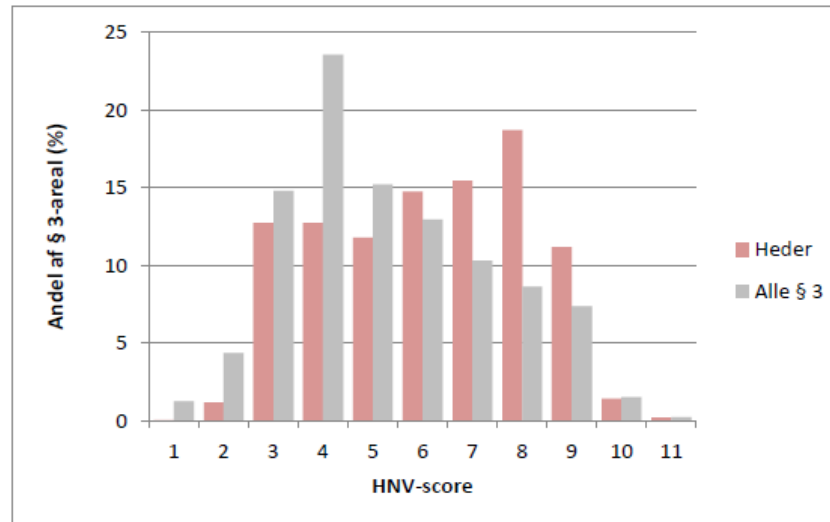
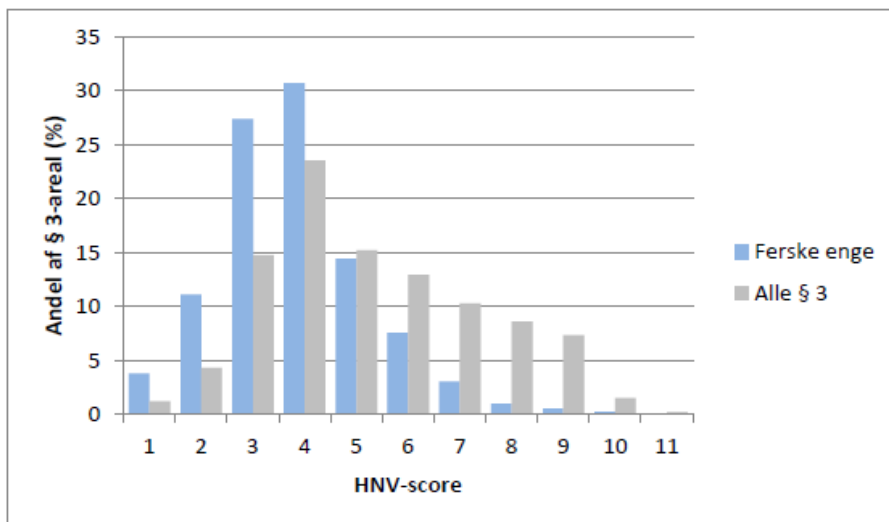

Kilde: Aarhus universitet

HNV SCORE

PRIVATE DATA OVER DYR KAN INDRAPPORTERES
TIL FUGLE OG NATUR

MEN KVALITETSSIKRINGEN KAN TAGE LANG TID....



Forside Naturbasen Lokalteter Artslister Forum Galleri Biowide Felthåndbog Kalender Artikler Bruger Hjælp

Natur og Museum



Damtæger
af Per Holten

Seneste nummer af
Natur og Museum

Sponsor



Naturbasen

Fænologi | Avanceret søgning | Statistik | Indtast observationer

Naturobservationer fra hele landet

Gruppering: Rige/Klasse Husk indstillinger:

Dato type: Observationsdato Sprog: Dansk (Latin)

Filtrering: Vælg region Vælg kommune Alle arter

Filtrering: Vælg klasse Vælg orden Vælg artsgruppe

29-02-2016

Dyreriget (Animalia)

Fugle (Aves)

Andefugle (Anseriformes)	
<u>Bramgås (<i>Branta leucopsis</i>)</u>	
2600 ad fou	Birkelund <input type="button" value="i"/>
	Søren M. Rasmussen <input type="button" value="i"/> <input type="button" value="i"/> <input type="button" value="i"/>
<u>Gravand (<i>Tadorna tadorna</i>)</u>	
1 ad fou	Birkelund <input type="button" value="i"/>
	Søren M. Rasmussen <input type="button" value="i"/> <input type="button" value="i"/> <input type="button" value="i"/>
<u>Gråand (<i>Anas platyrhynchos</i>)</u>	
22 ad fou	Birkelund <input type="button" value="i"/>
	Søren M. Rasmussen <input type="button" value="i"/> <input type="button" value="i"/> <input type="button" value="i"/>
12 ad ♂♀	Lillesø, Ry <input type="button" value="i"/>
	Line Aagaard <input type="button" value="i"/> <input type="button" value="i"/> <input type="button" value="i"/>



Tak for opmærksomheden

